名牧講名師

2021-4-4 (星期日)

三个節日重叠一起，令大家想起人生的過程
是有序，有時，有規律的。

兒童節，代表新生命，
清明節，代表人已终结，
復活節，代表人類得救重生，享受永恆。

19 那日（就是七日的第一日）晚上，門徒所在的地方，因怕猶太人，門都關了。耶穌來，站在當中，對他們說：願你們平安！

20 說了這話，就把手和肋旁指給他們看。門徒看見主，就喜樂了。

約翰福音二十章

1. 受苦的神賜我們真平安

Edward Shillito (1872-1948) 的詩

帶著疤痕的耶穌
Jesus of the Scars

我們若未曾尋求祢，如今就尋求；

祢的眼眸徹夜閃耀光芒，有如我們僅有的星辰；

我們必然已經看見荊棘在祢額上刺出的傷痕，

我們必須擁有祢，哦！帶著疤痕的耶穌。

諸天令我們驚恐；它們太平靜了；

在全宇宙中我們無容身之處。

我們的傷痕傷害著我們；何處有慰藉的香膏？

主耶穌，藉著祢的疤痕，我們支取祢的恩典。

當門緊閉時，如果祢前來親近，

只求祢顯出雙手，和祢的肋旁；

我們今天得知何為傷痕，沒有恐懼，

向我們顯出祢的疤痕，我們知其深意。

其他神明都很強壯；祢卻是軟弱；

他們駕車前行，祢卻蹣跚走向寶座；

但是，面對我們的傷痕，只有神的傷痕能夠說話，

可卻沒有一個神明有傷痕，唯有祢！

耶穌又對他們說：願你們平安！

父怎樣差遣了我，我也照樣差遣你們。

約翰福音 20:21

14:27 我留下平安給你們；我將我的平安賜給你們。我所賜的，不像世人所賜的。你們心裏不要憂愁，也不要膽怯。

16:33 我將這些事告訴你們，是要叫你們在我裏面有平安。在世上，你們有苦難；但你們可以放心，我已經勝了世界。

約翰福音

耶穌又對他們說：願你們平安！

父怎樣差遣了我，我也照樣差遣你們。

約翰福音 20:21

2. 基督復活叫我們傳盼望

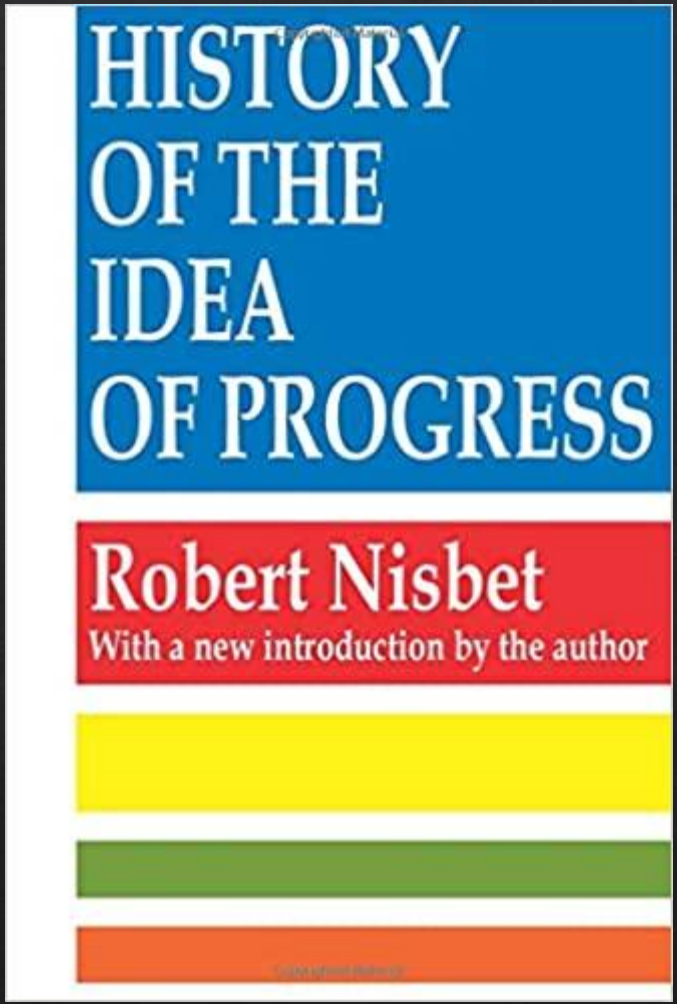
HISTORY
OF THE
IDEA
OF PROGRESS
Robert Nisbet
With a new introduction by the author

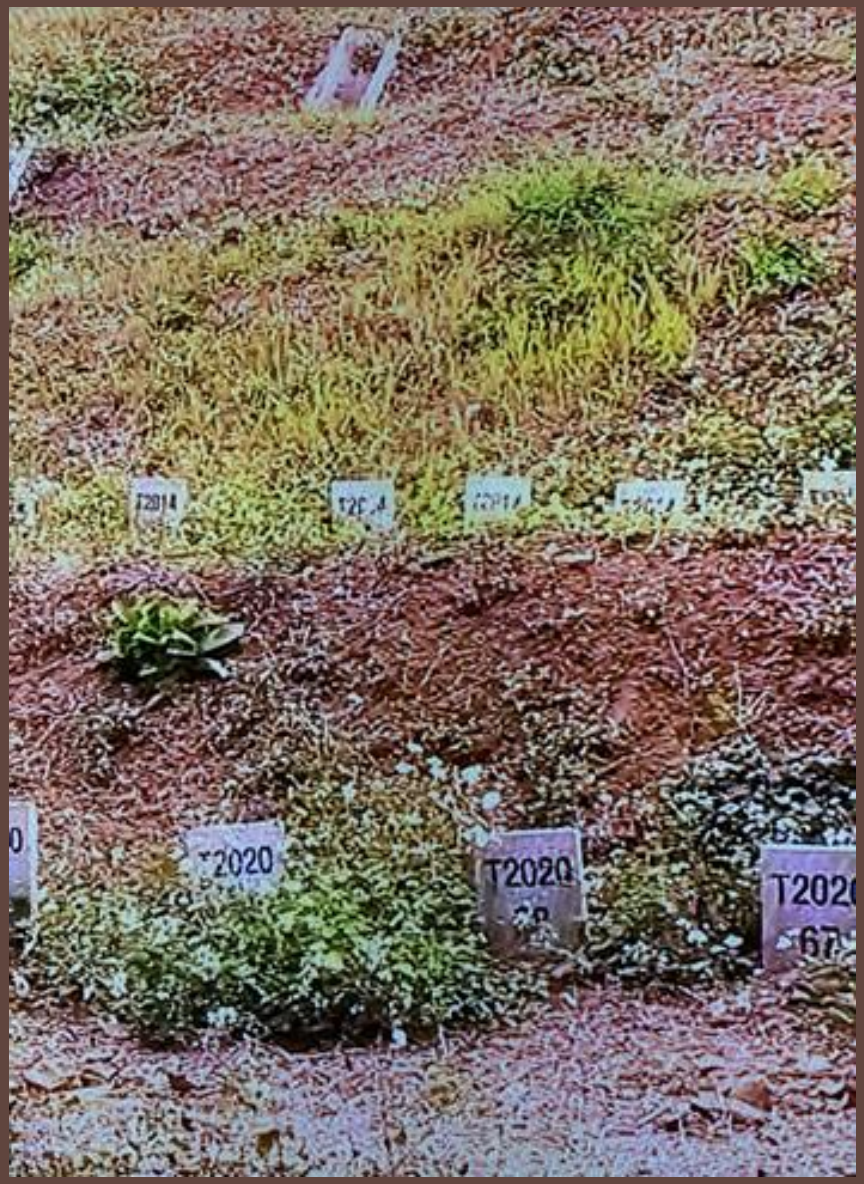
T2020
T2020

3846
4377
3053
4557

Tim Keller

紐約救贖長老教會的主任牧師提姆・凱勒

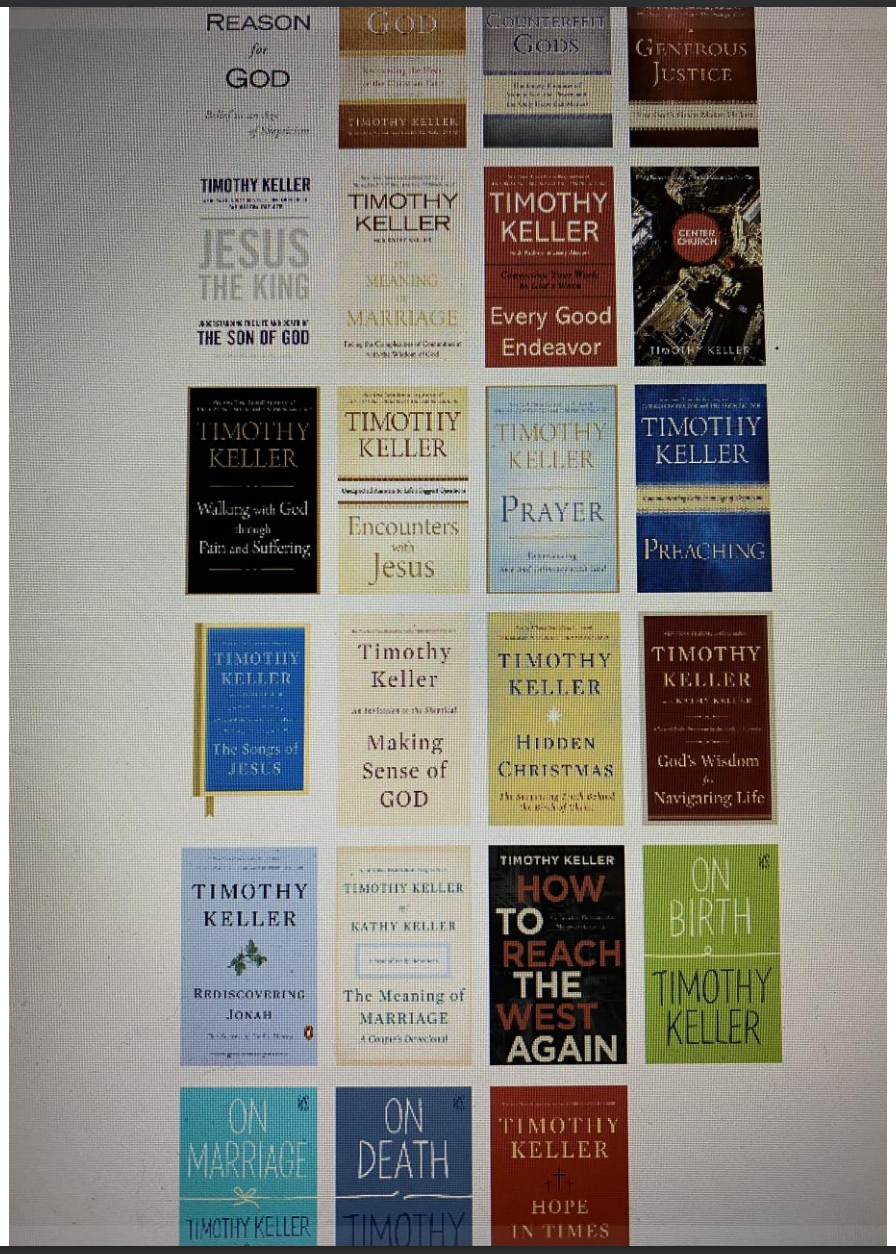
REASON for GOD
GOD
TIMOTHY KELLER
COUNTERFEIT GODS
GENEROUS JUSTICE
TIMOTHY KELLER
JESUS THE KING
THE SON OF GOD
TIMOTHY KELLER
MEANING OF MARRIAGE
TIMOTHY KELLER
Every Good Endeavor
CENTER CHURCH
TIMOTHY KELLER
TIMOTHY KELLER
Walking with God through Pain and Suffering
TIMOTHY KELLER
Encounters with Jesus
TIMOTHY KELLER
PRAYER
TIMOTHY KELLER
PREACHING
TIMOTHY KELLER
The Songs of JESUS
Timothy Keller
Making Sense of GOD
TIMOTHY KELLER
HIDDEN CHRISTMAS
TIMOTHY KELLER
God's Wisdom for Navigating Life
TIMOTHY KELLER
RRDISCOVRRING JONAH
TIMOTHY KELLER & KATHY KELLER
The Meaning of MARRIAGE
TIMOTHY KELLER
HOW TO REACH THE WEST AGAIN
ON BIRTH
TIMOTHY KELLER
ON MARRIAGE
TIMOTHY KELLER
ON DEATH
TIMOTHY
TIMOTHY KELLER
HOPE IN TIMES

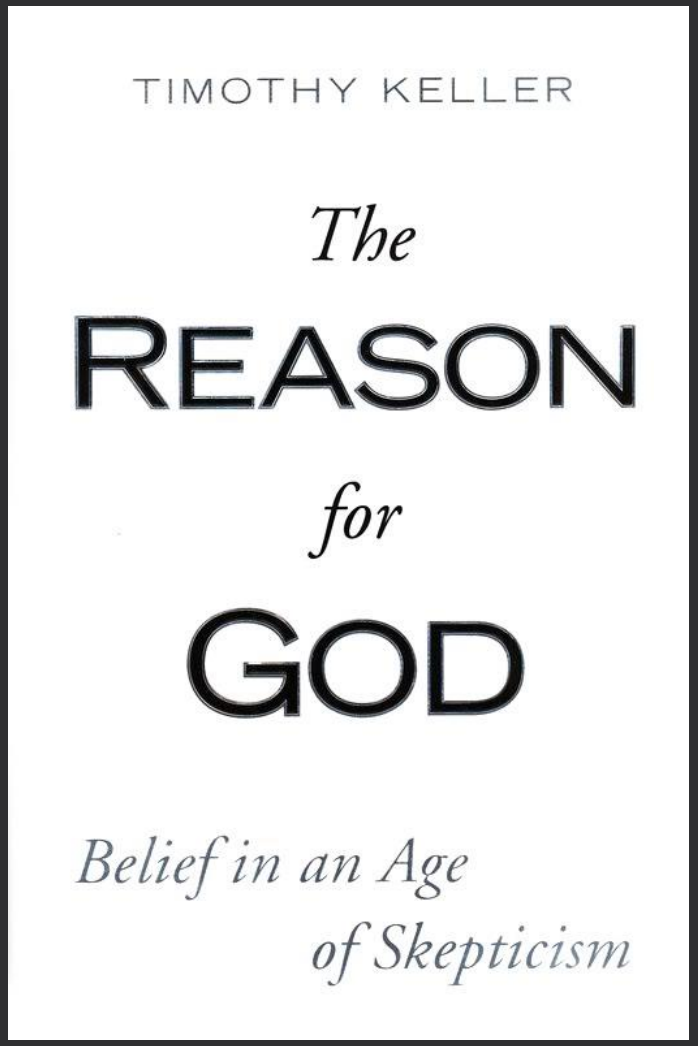
TIMOTHY KELLER
The
REASON
for
GOD
Belief in an Age
of Skepticism

我為什麼相信？
THE REASON FOR GOD:
BELIEF IN AN AGE OF SKEPTICISM
Timothy Keller

對於信仰，有七個問題，讓我們疑惑至今：

一、難道這世界上，只能有一個宗教？
二、上帝這麼好，怎麼會讓苦難存在？
三、宗教是一件緊身衣，會讓人失去自由

四、教會要對世上不公義負責？

五、有愛心的上帝怎麼會把人打入地獄

六、科學已經駁斥了基督教？
七、不可能對聖經完全接受？

提姆．凱勒說：

「沒有懷疑的信仰，就像一個身體內沒有抗體的人……
如果一個人未能耐心地傾聽自己內心的懷疑，
他的信心可能在一夜間崩潰……」

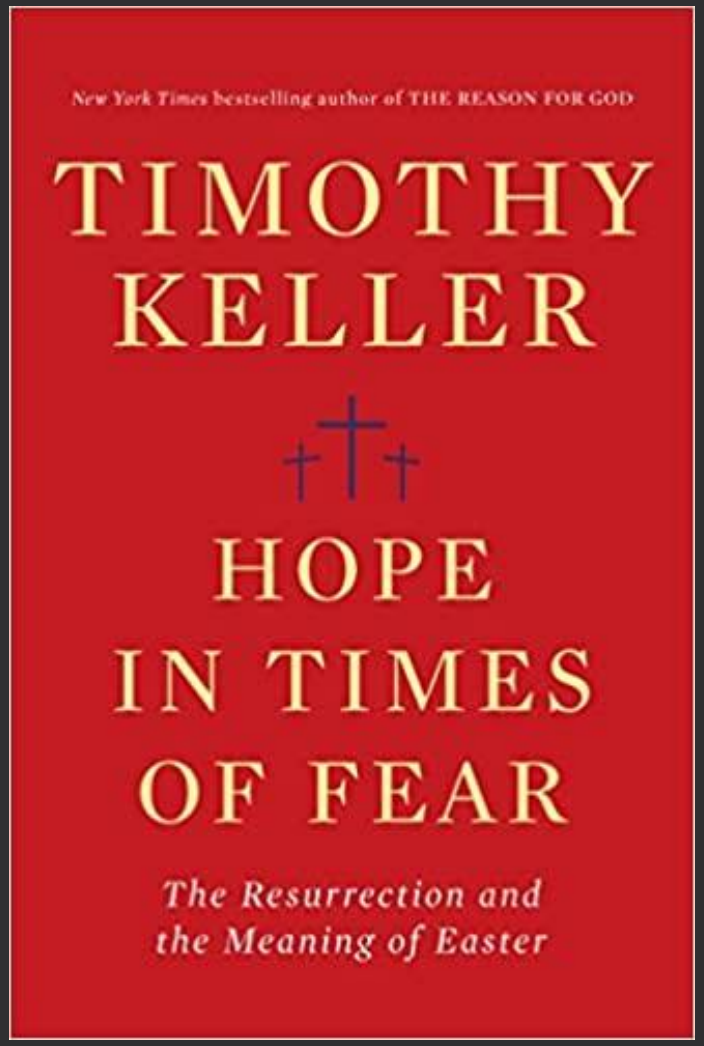
New York Times bestselling author of THE REASON FOR GOD
TIMOTHY KELLER
HOPE IN TIMES OF FEAR
The Resurrection and the Meaning of Easter

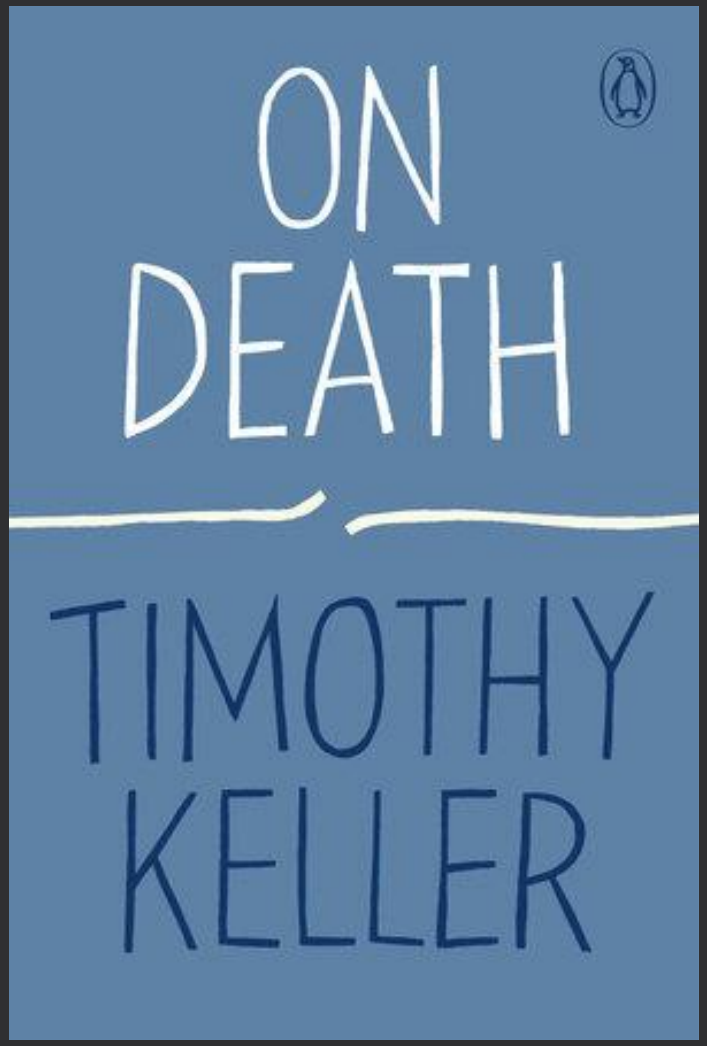
ON DEATH
TIMOTHY KELLER

說了這話，就向他們吹一口氣，說：

你們受聖靈！

約翰福音 20:22

你們赦免誰的罪，誰的罪就赦免了；
你們留下誰的罪，誰的罪就留下了 。

約翰福音 20:23

3. 聖靈新生使我們得釋放

資料來源：台灣國家運輸安全委員會、東森新聞

9時28分43.6秒 緊急煞車
相信當時列車司機見到有障礙物

9時28分45.5秒 撞擊工程車
當時列車時速是 121 公里

花蓮縣
刑警
李義祥 涉事工程負責人
並致上最誠意的歉意

TAKAMATSU ALSO REMAINS.
>>:

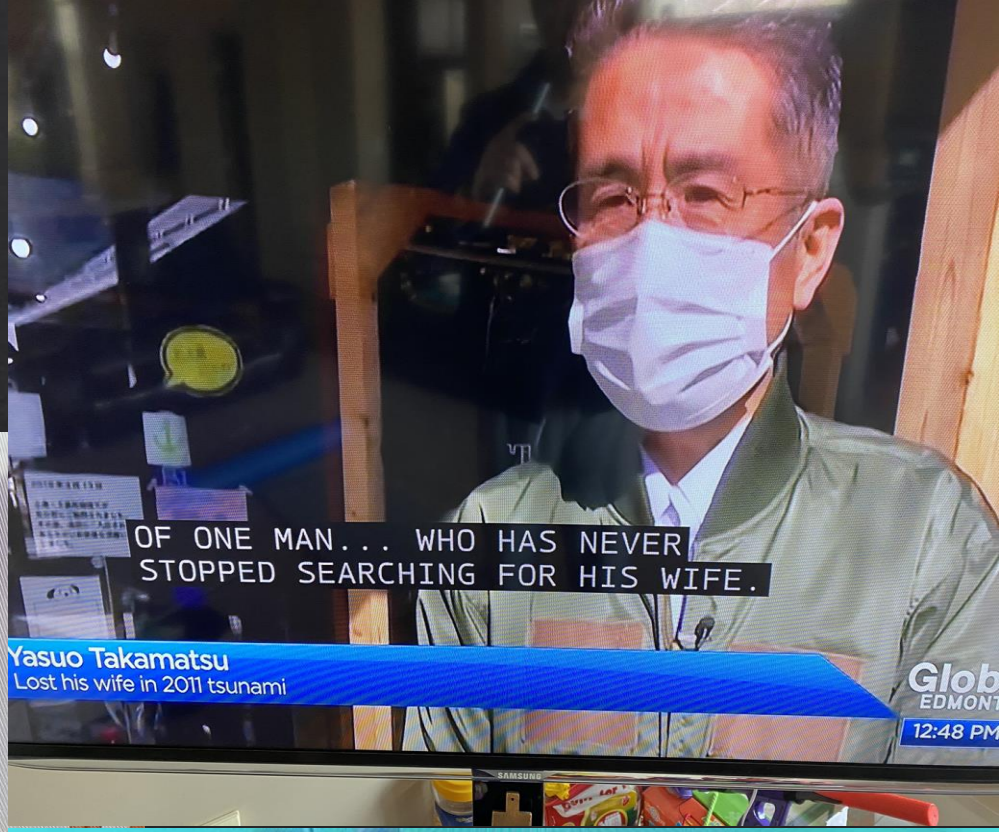
OF ONE MAN... WHO HAS NEVER
STOPPED SEARCHING FOR HIS WIFE.
Yasuo Takamatsu
Lost his wife in 2011 tsunami
12:48 PM

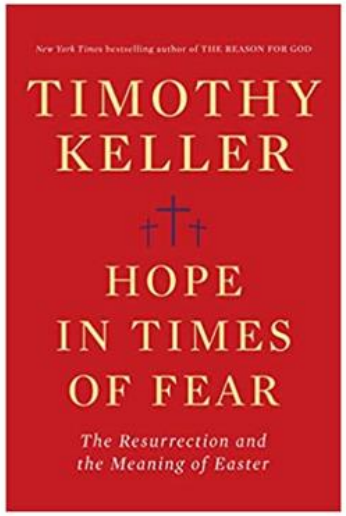
New York Times bestselling author of THE REASON FOR GOD
TIMOTHY KELLER
HOPE IN TIMES OF FEAR
The Resurrection and the Meaning of Easter

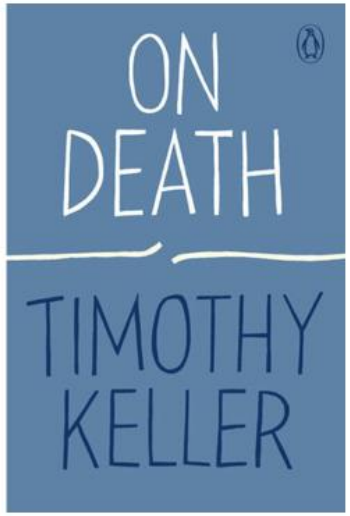
ON DEATH
TIMOTHY KELLER

1. 受苦的神賜我們真平安
苦的現實：感性經歷

2. 基督復活叫我們傳盼望
死的前途：理性解答

3. 聖靈新生使我們得釋放
罪的捆鎖：靈性力量